

## Ficha Técnica

**Recorrido:** Circular en ocho.  
**Longitud:** 9 km.  
**Tiempo:** 3 horas, 30 minutos.  
**Desnivel Máximo :** 308 metros.  
**Época:** Todas las estaciones.  
**Grado de Dificultad:** Media-Alta.  
 Debido a la senda que conecta el entorno de la finca El Patriarca con la llamada Cuesta del Reventón, camino y senda que se caracteriza por ser muy pedregoso y con una fuerte pendiente.  
**Piso:** Senda y carril pedregoso.  
**Ciclabilidad:** 80%. El tramo de la Cuesta de Los Pobres requiere de una gran técnica.

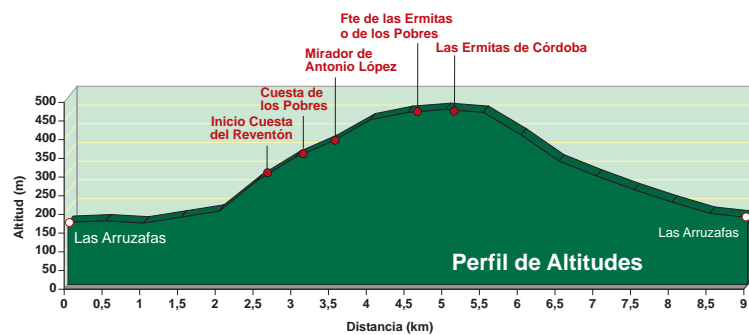

## Descripción de la ruta



Inicio del sendero

Este recorrido parte del Parador Nacional de la Arruzafa, enclave que fue en antaño una mansión campestre de Abderraman I, con un estupendo jardín botánico. En uno de sus laterales nace un camino (Ver R1 en el rutómetro y en el mapa) sombreado por grandes ailantos y cipreses, con un panel informativo en el inicio.

La ruta atraviesa El Patriarca, una zona de indudable valor ecológico, ya que en ella están bien representadas especies vegetales típicas del monte mediterráneo, como el matagallos, la jara blanca, la retama, la esparragera, el lentisco, la coscoja... destacando individuos de encina, algarrobo y acebuche de gran porte. Además conejos y perdices también son frecuentes. Su proximidad a la ciudad le da un valor añadido; sin embargo, El Patriarca se ve amenazado por la basura que depositan aquellos que no aprecian su peculiaridad. El recorrido por este paraje transcurre por una zona de calizas, donde es fácil encontrar fósiles de moluscos, y finaliza en una subida de gran pendiente de unos 300 metros, paralela siempre al Arroyo del Patriarca (R8), donde debemos echar la vista atrás para descansar y al mismo tiempo disfrutar de las maravillosas vistas que nos ofrece.

Esta fuerte subida termina en la Cuesta del Reventón (R9), uno de los caminos más usados de la Sierra de Córdoba, en el que cada fin de semana aficionados al senderismo, ciclistas y jinetes lo utilizan para subir a la sierra. Su nombre es debido a una historia que dice que cuando el rey Alfonso XIII usó este camino para ir a las Ermitas a principios del siglo XX un caballo que tiraba de su carruaje "reventó" por el esfuerzo. Antes de la aparición del automóvil, realizar este camino a pie era la principal vía para acceder a Las Ermitas. A mitad de la subida es aconsejable hacer una parada en el Mirador de Antonio López, donde hay un monolito dedicado a esta persona que tanto luchó por los caminos públicos de nuestra sierra.

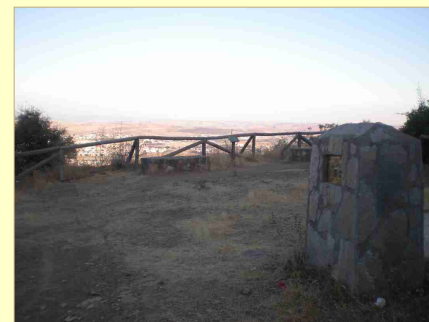

Mirador de Antonio López

El sendero Cuesta del Reventón finaliza 900 metros más adelante en la carretera CO-3314 (R11), antigua CV-79, donde se inicia el Vía Crucis y desde donde podemos divisar toda la ciudad, la campiña, las sierras subbéticas e incluso Sierra Nevada en días muy despejados. Continuamos 280 metros por la carretera hasta la Fuente de Las Ermitas o de Los Pobres (R12), donde podemos seguir por la carretera unos 500 metros más hasta las Ermitas (R13), o comenzar el descenso por la Cuesta de Los Pobres, que transcurre de forma paralela al Arroyo de Valdegrajas. El topónimo "los pobres" se debe a que era frecuente que personas sin

recursos acudieran para recibir comida de los ermitaños y monjes.

El sendero Cuesta de Los Pobres, de unos 500 metros de longitud, desemboca (R14) en la Cuesta del Reventón, donde seguiremos descendiendo hasta llegar a la Calle Carretera de Las Ermitas, por la cual andaremos un par de kilómetros por una zona urbanizada hasta llegar al inicio de la ruta.

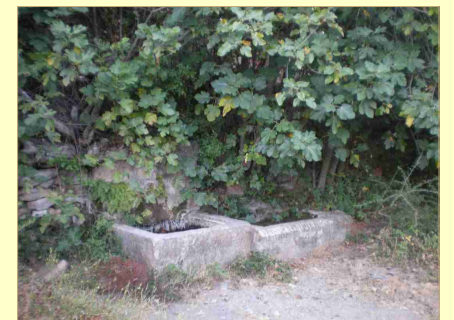

Fuente de Las Ermitas o de Los Pobres

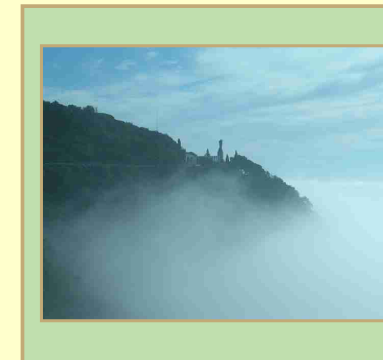

**Las Ermitas:** lugar religioso fundado en 1699, constituido por 13 ermitas, la Iglesia de Nuestra Señora de Belén y una gran escultura del Sagrado Corazón de Jesús, que por la noche se ilumina, pudiéndose ver desde toda la capital. También destaca un impresionante mirador llamado Balcón del Mundo. Todo ello está situado en el Cerro de la Cárcel o de Las Ermitas, catalogado como Yacimiento de Interés Científico en el Plan Especial de Protección del Medio Físico de la Provincia de Córdoba, por su abundante registro fósil del Cámbrico. También se conoce Las Ermitas como Desierto de Belén, entendiéndose desierto por la soledad y calma del lugar.

**INICIO:** El sendero parte de la glorieta que hay en la Avenida de la Arruzafa, junto a la entrada del Parador Nacional del mismo nombre, en el barrio del Tablero.

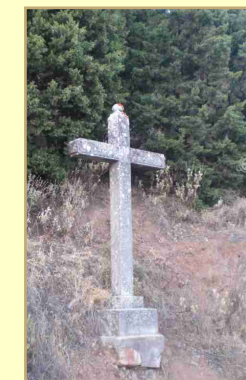

Vía Crucis



**Km 5,260 Altitud 474**  
**Coordenadas**  
 30s x=0339770-y=4198275  
**Descripción**  
 Llegamos a las Ermitas de Córdoba. De vuelta a la Fuente de Las Ermitas, continuaremos por la Cuesta de Los Pobres.



**Km 7,182 Altitud 282**  
**Coordenadas**  
 30s x=0340079-y=4197916  
**Descripción**  
 Nos encontramos de nuevo en el punto 9. Podemos tomar la carretera asfaltada, denominada de Las Ermitas hasta el inicio de ruta.



**Km 7,888 Altitud 233**  
**Coordenadas**  
 30s x=0341091-y=4197837  
**Descripción**  
 Llegamos a una rotonda, para continuar por la carretera de Las Ermitas, hasta la 2ª rotonda, inicio del sendero.

## Norte RUTÓMETRO

Esquemas

Puntos

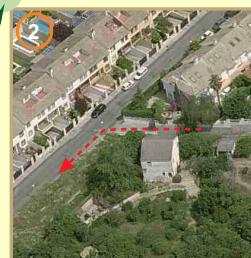

**Km 0,371 Altitud 182**  
**Coordenadas**  
 30s x=0341601-y=4197182  
**Descripción**  
 Después de dejar una pequeña bifurcación a la derecha donde se encuentra la Cueva eremita, descendemos para llegar a una Calle Espino Negro. Giramos a la izquierda.



**Km 0,746 Altitud 161**  
**Coordenadas**  
 30s x=0341373-y=4196978  
**Descripción**  
 Circulamos por las calles de la urbanización, hasta la intersección de las Calles Cantueso y Piorno, donde tomaremos una senda de tierra a nuestra izquierda que se dirige hacia el monte, la zona del Patriarca.

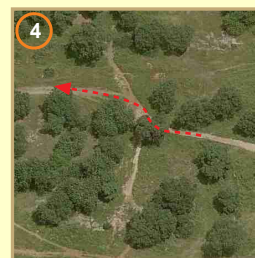

**Km 0,914 Altitud 158**  
**Coordenadas**  
 30s x=0341219-y=4199029  
**Descripción**  
 Bifurcación a la derecha del sendero, continuamos por la izquierda.

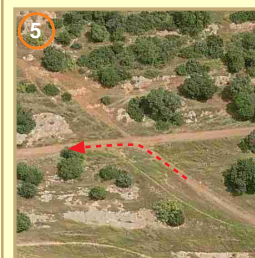

**Km 1,031 Altitud 164**  
**Coordenadas**  
 30s x=0341110-y=4197068  
**Descripción**  
 Llegamos un nuevo cruce muy definido, cambiaremos de orientación hacia el oeste, a nuestra izquierda, por el camino más ancho.



**Km 1,396 Altitud 173**  
**Coordenadas**  
 30s x=0340765-y=4197112  
**Descripción**  
 Observamos una zona muy erosionada. Atravesamos un pequeño arroyo en una zona de múltiples cruces de caminos, seguiremos de frente por la senda más a la derecha, orientación noroeste.



**Km 1,814 Altitud 187**  
**Coordenadas**  
 30s x=0340424-y=4297284  
**Descripción**  
 Atravesamos las marcas de un arroyo y llegamos a un nuevo cruce, giramos hacia la derecha, ascendiendo suavemente.



**Km 2,191 Altitud 226**  
**Coordenadas**  
 30s x=0340443-y=4197640  
**Descripción**  
 Bifurcación a la derecha. Continuamos caminando a la izquierda dejando siempre el arroyo a nuestra derecha.



**Km 2,700 Altitud 308**  
**Coordenadas**  
 30s x=0340079-y=4197916  
**Descripción**  
 Paso en vallado de madera, conexión con el inicio de la Cuesta del Reventón. A la derecha la denominada plataforma, aparcamiento no reglado. Giramos a la izquierda para ascender hacia Las Ermitas.



**Km 3,264 Altitud 370**  
**Coordenadas**  
 30s x=0339625-y=4198177  
**Descripción**  
 Encontramos a la derecha la Cuesta de los Pobres, atajo a la Fuente de Las Ermitas o de Los Pobres. En esta ocasión proponemos continuar por la Cuesta del Reventón y dejar la variante para el regreso.



**Km 4,400 Altitud 474**  
**Coordenadas**  
 30s x=0339256-y=4198471  
**Descripción**  
 Conexión con la Carretera de Las Ermitas, CO-3314 (CV-79). Giramos a la derecha y circulamos en descenso y con precaución por el asfalto, unos 300 metros, hasta la Fuente de Las Ermitas.



**Km 4,700 Altitud 456**  
**Coordenadas**  
 30s x=0339471-y=4198597  
**Descripción**  
 Dejamos la carretera y bajamos a la Fuente de Las Ermitas o de Los Pobres. Continuamos por la senda para subir de nuevo a la carretera que nos llevará hasta Las Ermitas.

339000

340000

341000

342000

4199000

4198000

4197000

### Sendero 5: SL-A 93. Las Ermitas.

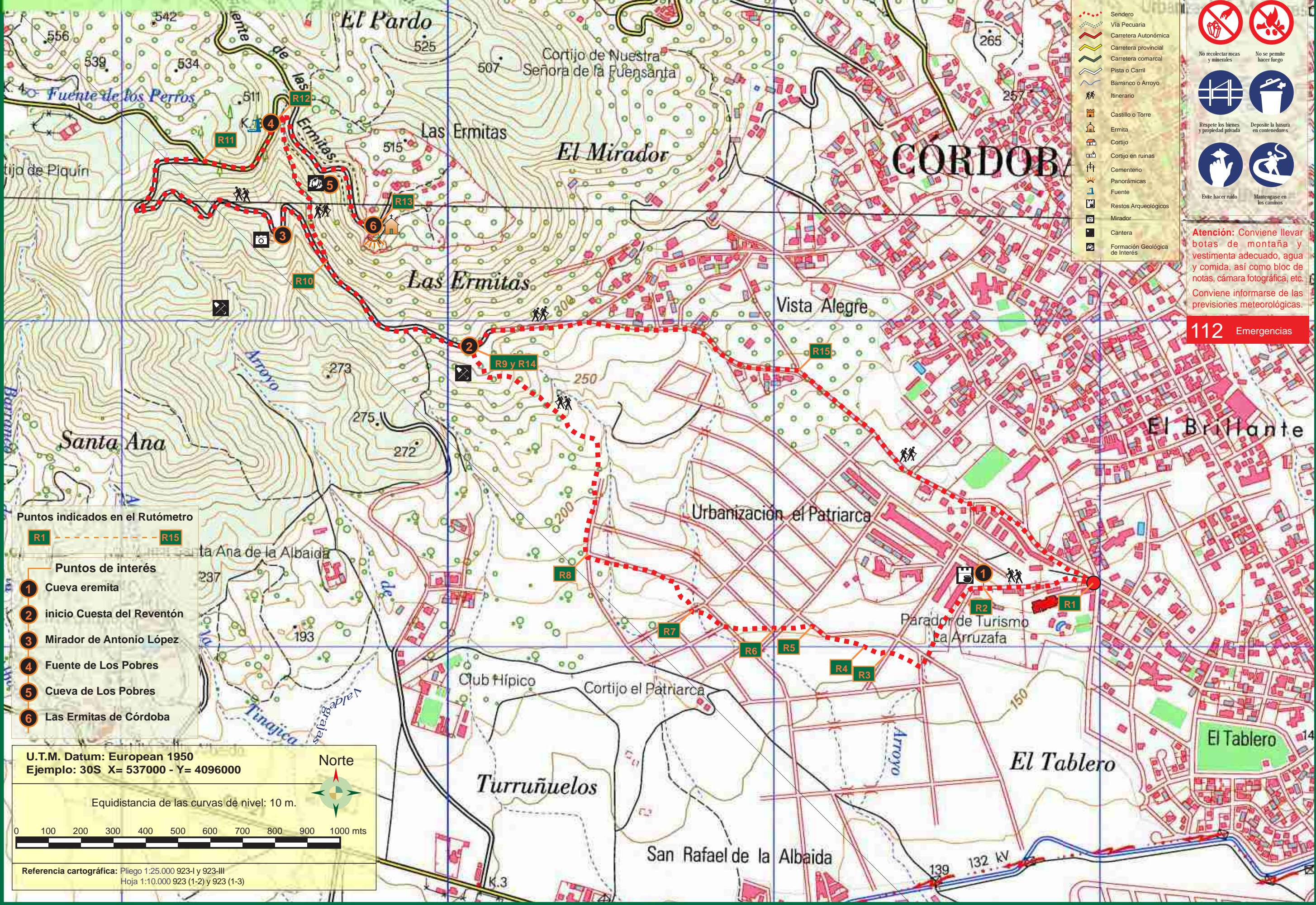

**leyenda**

- Sendero
- Via Pecuaria
- Carretera Autonómica
- Carretera provincial
- Carretera comarcal
- Pista o Carril
- Barranco o Arroyo
- Itinerario
- Castillo o Torre
- Ermita
- Cortijo
- Cortijo en ruinas
- Cementerio
- Panorámicas
- Fuente
- Restos Arqueológicos
- Mirador
- Cantera
- Formación Geológica de Interés

- No recolectar rocas y minerales
- No se permite hacer fuego
- Respete los bienes y propiedad privada
- Deposite la basura en contenedores
- Evite hacer ruido
- Manténgase en las cunetas

**Atención:** Conviene llevar botas de montaña y vestimenta adecuada, agua y comida, así como bloc de notas, cámara fotográfica, etc. Conviene informarse de las previsiones meteorológicas.

**112** Emergencias

Puntos indicados en el Rutómetro

- R1 R15
- Puntos de interés**
- 1** Cueva eremita
- 2** inicio Cuesta del Reventón
- 3** Mirador de Antonio López
- 4** Fuente de Los Pobres
- 5** Cueva de Los Pobres
- 6** Las Ermitas de Córdoba

U.T.M. Datum: European 1950  
Ejemplo: 30S X= 537000 - Y= 4096000

Equidistancia de las curvas de nivel: 10 m.

Referencia cartográfica: Pliego 1:25.000 923-I y 923-III  
Hoja 1:10.000 923 (1-2) y 923 (1-3)

Atención: Los datos que figuran en esta ficha se refieren a septiembre de 2010. El senderista habrá de tener en cuenta que con posterioridad se han podido producir modificaciones en los itinerarios, su señalización y mantenimiento.